

TUTORIAL 1

Ingresso in Piattaforma

BY BLAZON ACADEMY
WWW.BLAZONACADEMY.IT

BENVENUTI

In questo primo tutorial imparerete come accedere per la prima volta alla piattaforma di Blazon Social Job Community.

Il Team di Blazon Academy

01

Introduzione

02

La Prima Cosa da Fare

03

Entrare nel Wallet

04

Navigare nei Menù

05 - 08

Configurare la Lingua

09-10

Conclusione & Crediti

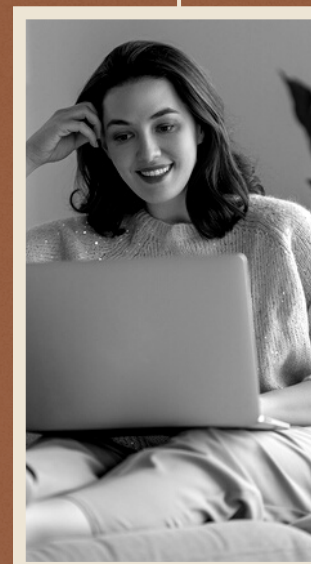

Introduzione

I tutorial sono importanti per diversi motivi:

- **Accessibilità all'informazione:** Forniscono un modo organizzato e strutturato per apprendere e comprendere nuove informazioni, procedure o piattaforme. Consentono agli utenti di acquisire conoscenze in modo graduale e accessibile, a proprio ritmo.
- **Semplificazione dei processi complessi:** Sono utili per semplificare concetti o procedure complesse, rendendole più comprensibili attraverso passaggi dettagliati, spiegazioni chiare e, talvolta, attraverso esempi pratici o visivi.
- **Supporto nella risoluzione dei problemi:** I tutorial possono essere utilizzati per risolvere problemi specifici. Offrono indicazioni passo-passo per risolvere un problema o per utilizzare un software, un'applicazione o una piattaforma.
- **Risparmio di tempo:** Aiutano gli utenti a risparmiare tempo nel processo di apprendimento o nell'utilizzo di nuovi strumenti o servizi, in quanto forniscono istruzioni chiare e dirette anziché richiedere la sperimentazione o la ricerca indipendente.
- **Promozione della padronanza:** I tutorial consentono agli utenti di padroneggiare le competenze necessarie, facilitando la memorizzazione e l'apprendimento grazie a istruzioni dettagliate e ripetizione.
- **Aggiornamenti e nuove funzionalità:** Sono essenziali per presentare nuove funzionalità o aggiornamenti a piattaforme esistenti, consentendo agli utenti di rimanere informati e di adattarsi rapidamente ai cambiamenti.

In breve, i tutorial forniscono un'importante risorsa educativa che aiuta gli utenti a familiarizzare, adottare e utilizzare nuovi strumenti, tecnologie o piattaforme in modo efficiente e competente.

La Prima cosa da Fare

Per accedere alla Home Page di Blazon Social job Community, apri il browser e digita www.blazoncommunity.com.
Poi fai clic sul pulsante "login".

← → ↻ 🏠 www.blazoncommunity.it

LOGIN >

Blazon
dreams are reality
www.blazoncommunity.com

Cambia la tua Vita!!!

Entra da professionista nel mondo della Blockchain, il network dedicato a te che desideri guadagnare lavorando con i migliori servizi e le soluzioni più affidabili.

Come entrare nel Personal Wallet

Per accedere al Personal Wallet , inserisci il tuo "id panel", la tua "user" e la tua "password" che sono stati inviati alla casella mail di riferimento, indicata all'atto dell'iscrizione.

Per concludere, clicca sul tasto "Login".

Id panel

User

Pass

Login ✕ Close

Navigare nei Menu della Home

La home page, al primo ingresso, è in lingua inglese. Il menù principale è situato leggermente in basso sulla sinistra, ed è suddiviso in 5 aree. Tra queste, 3 contengono dei sotto-menu:

- **Dashboard (Pannello Attività):** Questa sezione rappresenta il pannello di controllo delle attività principali;
- **My Organization (La Mia Organizzazione):** Qui puoi accedere alla sezione dedicata all'organizzazione e alla gestione della rete.
- **Cloud Documents (Documenti Cloud):** Questa area è dedicata alla gestione dei documenti archiviati nel 'cloud'.
- **Send a message (Invia un messaggio):** Questa opzione ti consente di inviare messaggi o comunicazioni.
- **Configuration (Configurazione):** In questa area, puoi accedere alle impostazioni e configurare le preferenze del tuo account.

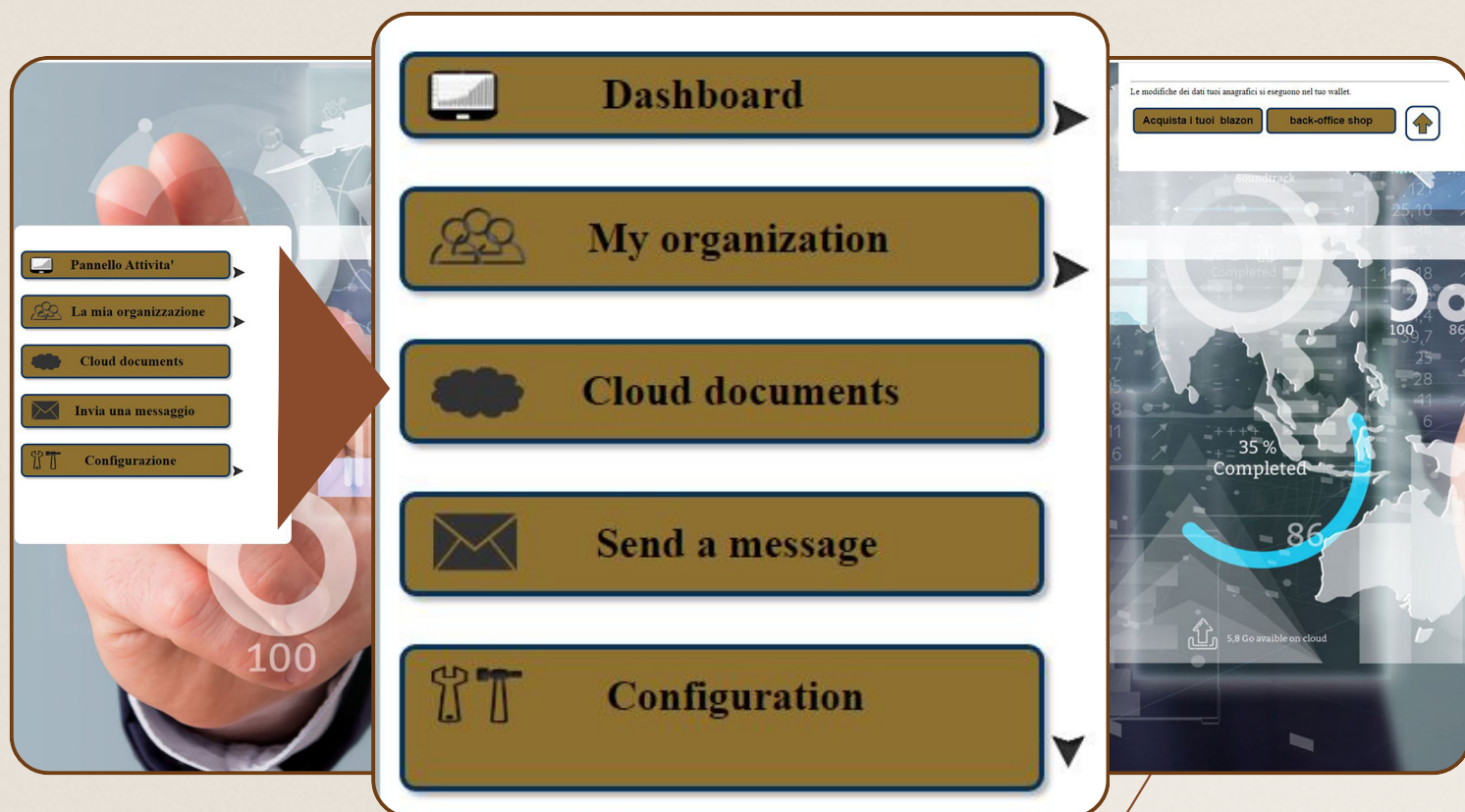

Configurare la lingua

La prima cosa che bisogna fare, è configurare la lingua. Fai clic su 'Configuration'. Si aprirà un menù a tendina. Clicca su 'Choose the language'.

Configurare la lingua

In alto a destra, compariranno le bandiere che indicano le lingue disponibili. Clicca su quella che preferisci (in questo esempio, abbiamo scelto la lingua italiana).

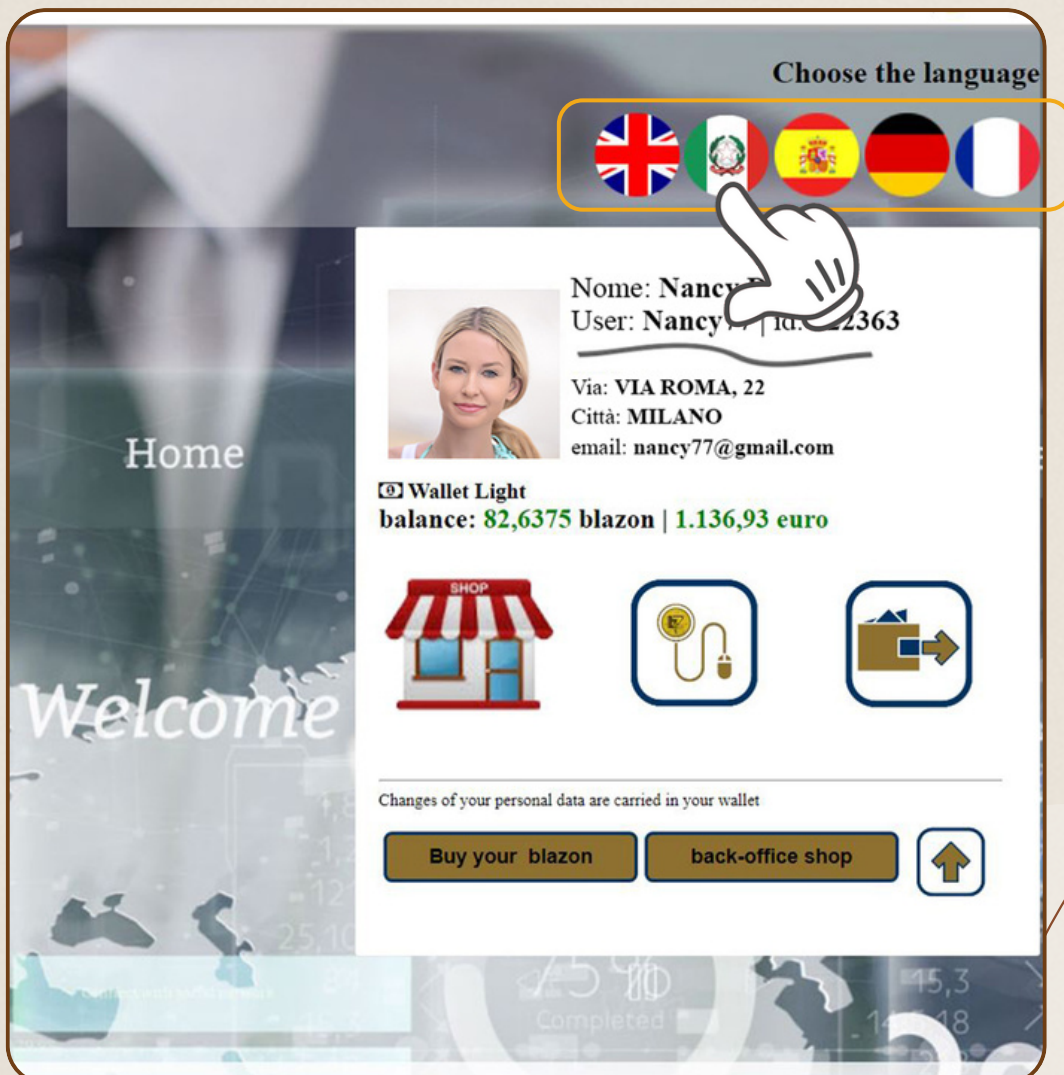

Configurare la lingua

Per terminare l'operazione e visualizzare la pagina impostata con la nuova lingua, ti basterà aggiornare la stessa cliccando sul pulsante "refresh", poco più in alto.

Configurare la lingua

Adesso la pagina è configurata con la nuova lingua.

Scegli il tuo colore di sfondo per Intestazione Tabelle!
Personalizza e configura il tuo pannello!
Scegli il tuo colore di sfondo Tabelle! Personalizza e configura il tuo pannello!
Scegli il tuo colore testo ! Personalizza e configura il tuo pannello!

  

Nome: **Nancy Da Silva**
User: **Nancy77** | id: **522363**

Via: **VIA ROMA, 22**
Città: **MILANO**
email: **nancy77@gmail.com**

 **Wallet Light**
saldo: **82,6375 blazon** | **1.136,93 euro**

Home

Messages

Welcome

Le modifiche dei dati tuoi anagrafici si eseguono nel tuo wallet.

[Acquista i tuoi blazon](#) [back-office shop](#) 

soundtrack

Conclusione

In conclusione, la struttura e l'organizzazione dei menu nella home page rappresentano un passo fondamentale per la navigazione e l'utilizzo efficace della piattaforma. I diversi settori e sotto-menu offrono un accesso chiaro e diretto alle funzionalità principali, facilitando la gestione delle attività, dell'organizzazione, dei documenti archiviati, delle comunicazioni e delle preferenze personali. Questa suddivisione meticolosa e intuitiva migliora l'esperienza dell'utente, permettendo un utilizzo più efficiente e agevole della piattaforma Blazon Social Job Community.

BLAZON ACADEMY

GRAZIE PER L'ATTENZIONE
SU QUESTO TUTORIAL

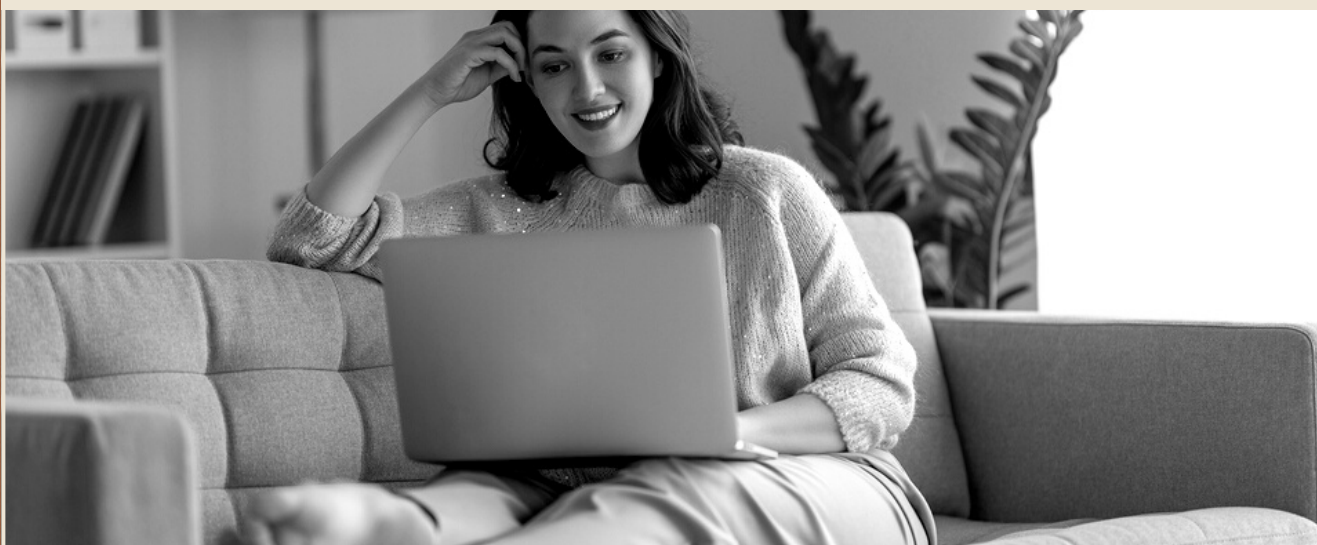

HAI BISOGNO DI MAGGIORI INFORMAZIONI
E SUPPORTO?

Blazon Academy

LA SCUOLA DI FORMAZIONE DI
BLAZON SOCIAL JOB COMMUNITY
WWW.BLAZONACADEMY.IT
INFO@BLAZONACADEMY.IT

TUTORIAL REALIZZATI DA NEW EASY SERVICES LIMITED
WWW.NEWEASYSERVICES.CO.UK