

TUTORIAL 2

# Pannello Attività Stato Attività

BY BLAZON ACADEMY  
[WWW.BLAZONACADEMY.IT](http://WWW.BLAZONACADEMY.IT)

# BENVENUTI

In questo tutorial vedremo le funzioni dello “Stato Attività” nel “Pannello Attività”. Il tuo percorso di successo prende forma! Esploreremo un universo di informazioni dettagliate sulla tua qualifica, il saldo del tuo Wallet e la tua vibrante carriera nel network Blazon.

*Il Team di Blazon Academy*

01

## Introduzione

02

## Entrare nel Personal Wallet

03

## Accesso allo Stato Attività

04 - 07

## Cosa mostra lo Stato Attività

08

## Configurare la Lingua

09-10

## Conclusione & Crediti

# Introduzione

Il tutorial esamina le funzioni del Pannello Attività e dello Stato Attività nella piattaforma; è importante perché fornisce una guida dettagliata sull'utilizzo di queste sezioni cruciali.

- **Chiarezza sulle funzionalità:** Il tutorial fornisce un'esauritiva panoramica delle varie sezioni e opzioni presenti nel Pannello Attività e dello Stato Attività. Questa chiarezza consente agli utenti di comprendere appieno quali strumenti sono a loro disposizione e come possono sfruttarli al meglio.
- **Gestione delle qualifiche e delle certificazioni:** Attraverso la sezione dello Stato Attività, vengono presentate le varie qualifiche raggiunte, insieme alle icone che rappresentano le diverse documentazioni aziendali. Ciò è importante per evidenziare l'importanza della conformità e della documentazione necessaria per le attività aziendali.
- **Monitoraggio delle performance finanziarie:** Lo Stato Attività mostra il saldo del wallet derivante dall'utile del mining e dalle commissioni di rete. Questa sezione fornisce un dettaglio completo delle performance finanziarie, inclusi dati importanti come il fatturato totale, le varie fonti di guadagno e dettagli specifici sui prodotti acquistati.
- **Dettagli sui prodotti acquistati:** Viene fornito un elenco dettagliato dei prodotti acquistati, compresi i dettagli come l'identificativo del prodotto, l'immagine, la tipologia, la quantità, i punti radio, la percentuale di utile da mining e altre informazioni pertinenti. Questo aiuta gli utenti a monitorare e gestire facilmente i loro acquisti.

In sintesi, questo tutorial offre un'ampia comprensione delle funzioni chiave della piattaforma, fornendo agli utenti gli strumenti necessari per gestire efficacemente le loro attività, monitorare le performance finanziarie e sfruttare appieno i servizi offerti da 'Blazon Social Job Community'.

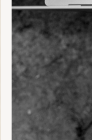

# Entrare nel Personal Wallet

Accedi al Personal Wallet inserendo le tue credenziali e facendo clic sul tasto "Login".

- Id panel:** A text input field containing 'Il Tuo ID Panel'.
- User:** A text input field containing 'La Tua User'.
- Pass:** A password input field with masked characters '.....'.
- Login:** A prominent blue button with a white hand cursor pointing to it.
- Close:** A small 'X Close' button next to the Login button.

The background interface also features a 'Home' button, a search bar for 'Artist', and various data visualizations like a world map and charts.

# Accedi allo Stato Attività

Fai clic sul pulsante “Pannello attività”, si aprirà un sottomenù con 3 voci: stato attività, negozio e pagare.

Andiamo a vedere lo stato attività. Clicca sul link.

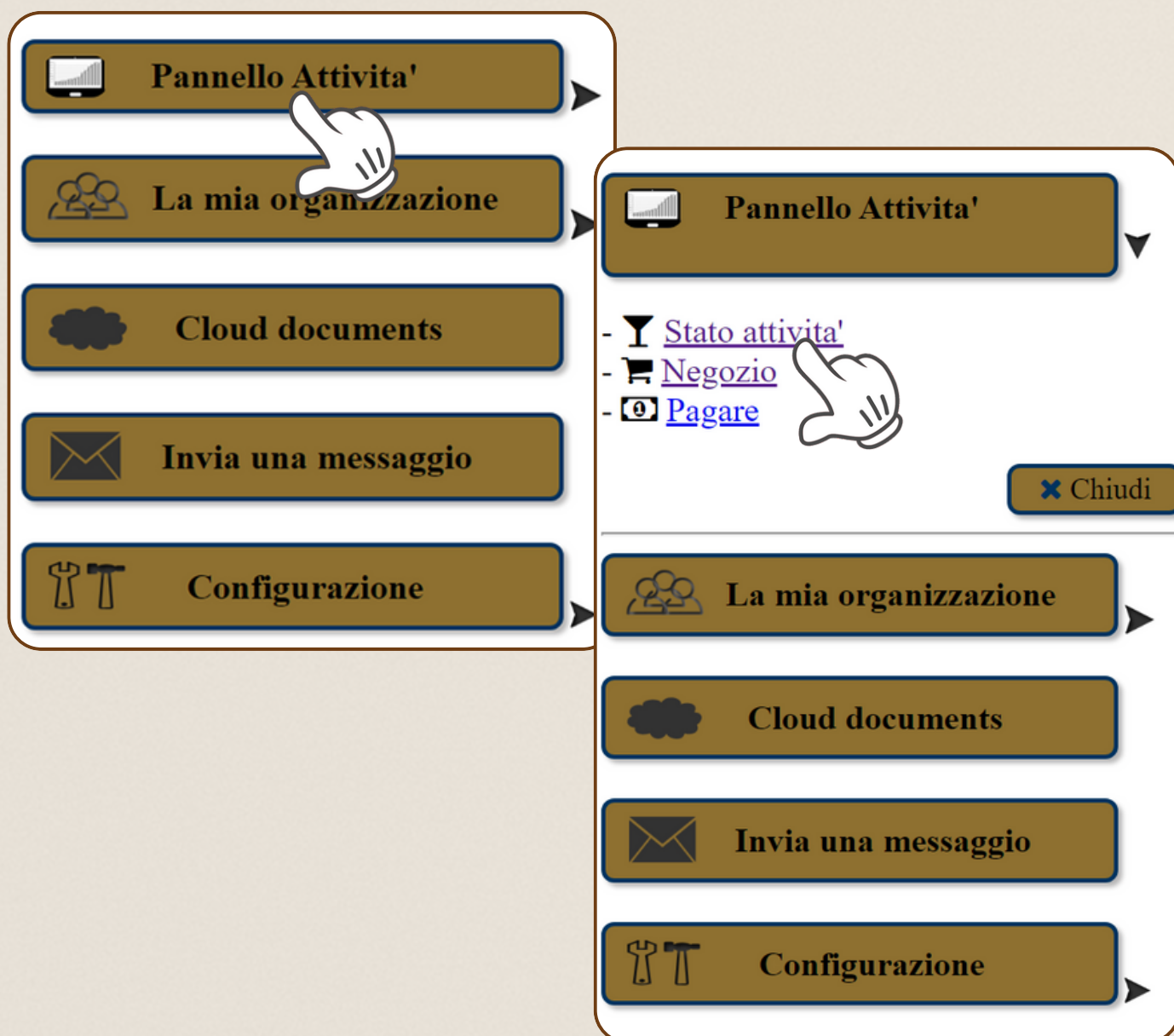

# Cosa mostra lo Stato Attività

Lo stato attività, mostra:

- 1 - Una **fotografia personale**;
- 2 - La **qualifica** raggiunta evidenziata dalla parola "**Qualification**".
- 3 - Se si tratta di una spend, compariranno anche le icone che riguardano l'**Auto-dichiarazione per il conto aziendale**, la **Visura Camerale aziendale** e il **Modulo accettazione moneta**;
- 4 - Il **saldo del "Wallet Panel"** derivante da utile 'mining';

- Qualification:** A large gold medal icon with the word "Qualification" above it. Callout 2 points to this area.
- Wallet panel:** A section showing a balance of "blazon euro" and a "your commissions" button. Callout 4 points to the wallet icon.
- Points:** A section with a "Points" header and a list of "Direct (Bonus)" items.
- Speed Time:** A section with a "Speed Time" header and a "Listen (WebRadio)" button.
- Personal Photo:** A circular profile picture of a woman. Callout 1 points to this photo.
- Navigation Menu:** A vertical list on the left side containing:
  - Auto-dichiarazione conto aziendale (with PDF icon)
  - Visura Camerale aziendale (with PDF icon)
  - Modulo accettazione moneta (with PDF icon)
 Callout 3 points to this menu.

# Cosa mostra lo Stato Attività

5 - Le commissioni di 'network' con l'andamento della propria carriera, fatturato totale, fatturato "future plane" e fatturato diretti;

6 - Il dettaglio dei punti radio (per quest'ultimo, abbiamo dedicato un tutorial specifico).

**Points Panel (labeled with a large '5'):**

- Direct (Bonus):** 39.7 pt.
- Direct (Bonus shares):** 28 pt.
- Direct (Bonus car):** 6 pt.
- Team (Career):** 100 pt.

**Speed Time Panel (labeled with a large '6'):**

- Listen (WebRadio):** 0 pt. (19 seconds | dynamic control)
- A red 'OFF' toggle switch is visible.
- Text: "Change status on / off every 5 minutes for block emission time" and "Switch Off in 8 minutes".
- Buttons: "Listen - RadioPlay", "Check radio points", and "List radio mining".
- Totale dei punti radio necessari per i tuoi pack mining:** 1 pt.

On the left side of the interface, there is a user profile card for "Franca Bernabè" with a list of documents: "Auto-dichiarazione conto aziendale", "Visura Camerale aziendale", and "Modulo accettazione moneta".

# Cosa mostra lo Stato Attività

Nella parte sottostante sono elencati i prodotti acquistati, sia attivi, "active", che chiusi, "expired". Una serie di pulsanti facilita la ricerca dei prodotti acquistati, selezionando la categoria del prodotto ricercato.

Complete list
  Active
  Expired
  Closed BigPost
  Mining packs
  Car packs
  Free packs

### I tuoi prodotti acquistati

id Packages	Image	Type	Situation Qty	Pt.Radio Speed Time	Pt.Bonus	Mining	Data Payout Mining	Data Acquisito	Data Avvio	Data Scadenza Data Last Pay Months to pay	StatusQuote	StatusBonus	Open
id: [blurred] 6508 12.20 1 36		[blurred]	1	0	[blurred]	[blurred]	2022-01-21 21:11:06	2021-12-21 21:11:06	2021-12-21 21:11:06	2024-12-21	Active		
id: [blurred] 6507 12.20 1 36		[blurred]	1	0	[blurred]	[blurred]	2022-01-21 20:48:51	2021-12-21 20:48:51	2021-12-21 20:48:51	2024-12-21	Active		
id: [blurred] 6501 61 1 12		[blurred]	1	0	[blurred]	[blurred]	2022-01-21 14:18:34	2021-12-21 14:18:34	2021-12-21 14:18:34	2022-12-21	Active		
id: [blurred] 6240 99 1 12		[blurred]	1	1	[blurred]	[blurred]	2021-12-05 17:16:57	2021-11-05 17:16:57	2021-11-05 17:16:57	2022-11-05	Active	Not reached	Open

# Cosa mostra lo Stato Attività

Ogni prodotto riporta i seguenti dati:

- "Id packages", ossia l'identificativo del prodotto, composto da un codice a barre, il nome del prodotto e il valore di acquisto;
- "Image", ossia l'immagine del prodotto;
- "Type", ossia la specifica del prodotto;
- "Situation Quantity", ossia la situazione aggiornata del prodotto o la quantità acquistata;
- Punti Radio "Speed time", ossia i punti radio occorrenti per lo smobilizzo del prodotto, qualora fosse previsto;
- Punti Bonus: i punti bonus previsti dal prodotto;
- "Mining": la percentuale di utile da "mining";
- Data "payout mining": la data emissione pagamento per mining;
- Data acquisto: data di acquisto del prodotto;
- Data Avvio: la data di avvio del prodotto;
- Data scadenza, "data last pay", "Months to pay": data di scadenza del prodotto, ultimo pagamento effettuato, mesi di pagamento rimanenti.
- "Status Quote": stato del prodotto attivo, "active" oppure chiuso, "expired";
- "Status bonus": il raggiungimento dei punti bonus;
- "Open": ossia il comando di apertura del prodotto.

<span>Complete list</span> <span>Active</span> <span>Expired</span> <span>Closed BigPool</span> <span>Mining packs</span> <span>Car packs</span> <span>Free packs</span>													
I tuoi prodotti acquistati													
id Packages	Image	Type	Situation Qty	Pt.Radio SpeedTime	Pt.Bonus	Mining	Data Payout Mining	Data Acquisito	Data Avvio	Data Scadenza Data Last Pay Months to pay	StatusQuote	StatusBonus	Open
id:  product: price:			1				2022-01-21 21:11:06	2021-12-21 21:11:06	2021-12-21 21:11:06	2024-12-21	Active		
id:  product: price:			1				2022-01-21 20:48:51	2021-12-21 20:48:51	2021-12-21 20:48:51	2024-12-21	Active		

# Conclusione

In questo tutorial sull'analisi delle funzioni del Pannello Attività e dello Stato Attività in Blazon Social Job Community, abbiamo esaminato le varie sezioni accessibili attraverso il Pannello Attività. Dallo stato del wallet ai dettagli dei prodotti acquistati, è possibile gestire efficacemente varie transazioni e monitorare l'andamento delle attività. La comprensione di queste funzioni è essenziale per una gestione efficiente delle operazioni all'interno della piattaforma.

BLAZON ACADEMY

GRAZIE PER L'ATTENZIONE  
SU QUESTO TUTORIAL

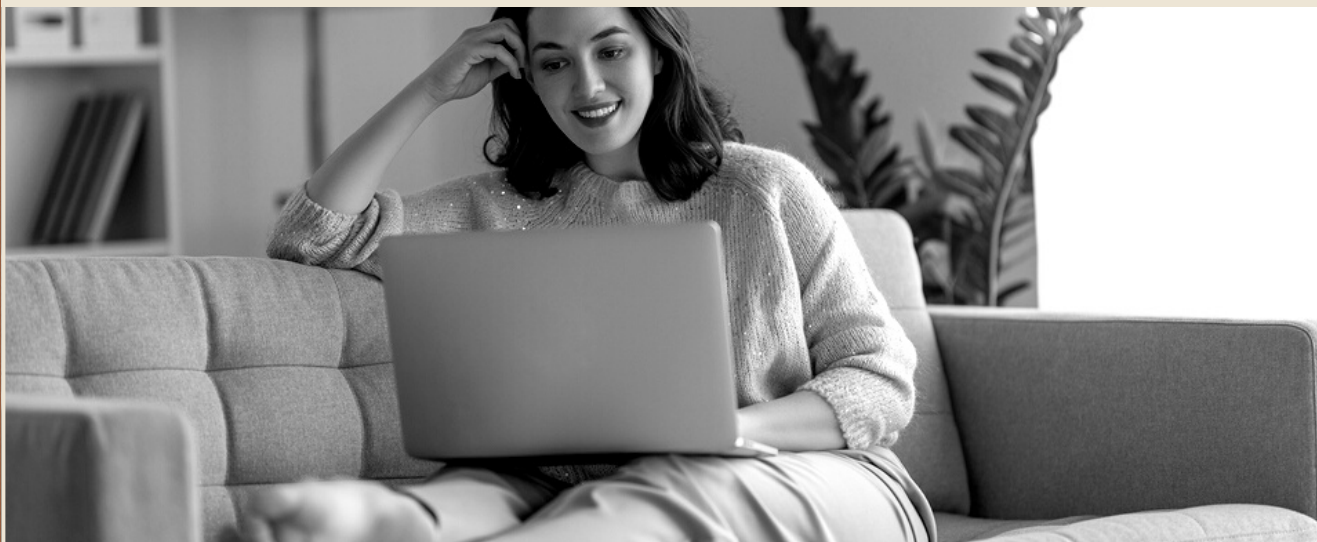

HAI BISOGNO DI MAGGIORI INFORMAZIONI  
E SUPPORTO?

# Blazon Academy

LA SCUOLA DI FORMAZIONE DI  
BLAZON SOCIAL JOB COMMUNITY  
[WWW.BLAZONACADEMY.IT](http://WWW.BLAZONACADEMY.IT)  
[INFO@BLAZONACADEMY.IT](mailto:INFO@BLAZONACADEMY.IT)

TUTORIAL REALIZZATI DA NEW EASY SERVICES LIMITED  
[WWW.NEWEASYSERVICES.CO.UK](http://WWW.NEWEASYSERVICES.CO.UK)